

A Jövő Emberének Szellemi Tudás Alapja

ÚTBAN AZ ÚJ TUDATOSSÁGÚ EMBER FELÉ



Omniverzum
Szabadegyetem
a Tudásiskola

online tanfolyam 5. előadás
Készítette: Steinmüller Csilla Magdolna

2026. április 24.

Miről lesz ma szó?

» AZ ISTENI VILÁGEGYETEM
FELÉPÍTÉSE

» KOZMIKUS FIZIKAI SÍK (43-49)

» EGYÉNISÉG ÉS SZEMÉLYISÉG

» A LÉLEK LAKHELYE

» TESTEK, TUDATHORDOZÓK

» LÉLEK TESTEI: FIZIKAI TEST, ÉTERTEST,
ASZTRÁLTEST, MENTÁLTEST,
KAUZÁLIS TEST, BDDHI TEST, ATMIKUS
TEST

- ▶ Isten négy Univerzumából az egyikben élünk. Benne élünk Istenben. Mit jelent ez? Isten Elméjének terében élünk.
- ▶ Az Áramló Isteni Mező jár át bennünket, ölel körül minket és ebből táplálkozunk.

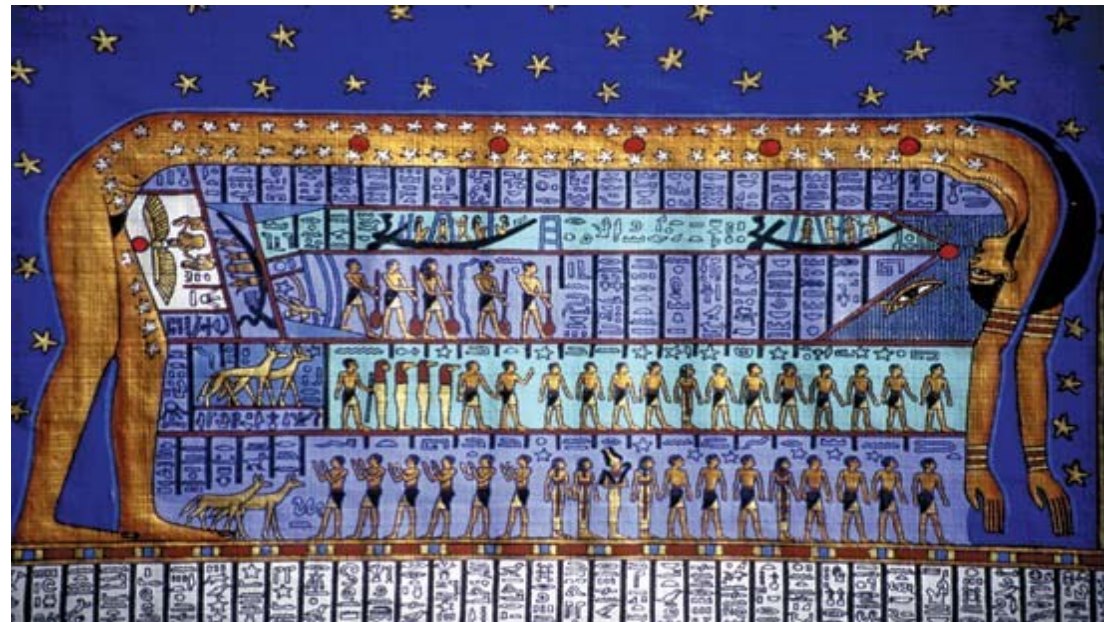

Az Isteni Világegyetem Felépítése

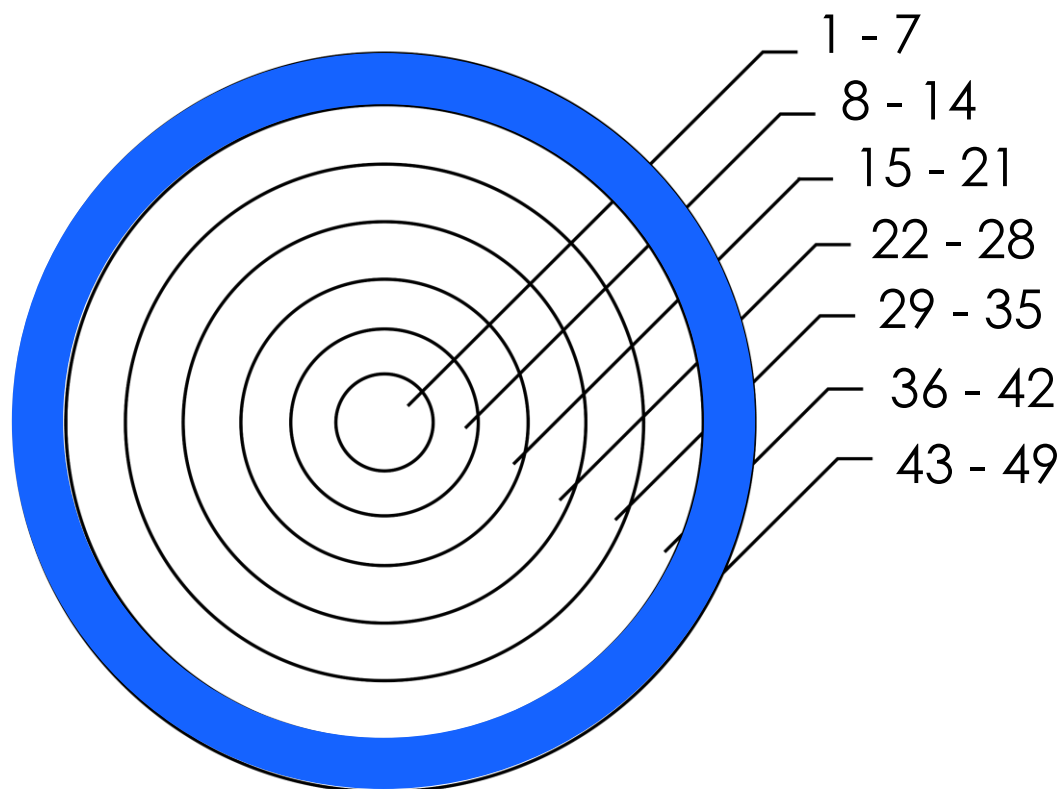

- ▶ 1-7 Kozmikus Isteni Sík
- ▶ 8-14 Kozmikus Monádi Sík
- ▶ 15-21 Kozmikus Atmikus Sík
- ▶ 22-28 Kozmikus Buddhikus Sík
- ▶ 29-35 Kozmikus Mentális Sík
- ▶ 36-42 Kozmikus Asztrális Sík
- ▶ 43-49 Kozmikus Fizikai Sík

A legkülső réteg a 43-49 Sík az Ember Tere a Fejlődésben

Síkok és Alsíkok a Kozmikus Fizikai Síkban (43-49)

- ▶ Az Emberiség ezen a Síkon létezik.
- ▶ Jelen Létünk hét Síkjának negyvenkilenc (7x7) alsíkja együttesen alkotja Isten Kozmikus Fizikai Testét.
- ▶ Az Anyagnak ezt a 49 állapotát negyvenkilenc Tűznek is hívják.

KOZMIKUS ASZTRÁLIS SÍK	42. Kozmikus Alsík		↑ PARABRAHMAN A Természetfölötti Istenség	ANU 1 2 3 4 5 6 7			
	7	A Kozmikus Asztrális Sík Kozmikus "Szilárd" Alsíkja					
KOZMIKUS PRÁKRITI: A KOZMIKUS FIZIKAI SÍK	43	Mahaparanirvánikus Sík	BRAHMAN A Logosz (Az Ige) Az Istenség	ANU 1 2 3 4 5 6 7			
	44	Paranirvánikus Sík	PARAMÁTMAN A Monad Az Egyetemes Lélek	ANU 1 2 3 4 5 6 7			
	45	Nirvánikus Sík	ÁTMAN A Szellem	Isten Királysága	ANU 1 2 3 4 5 6 7		
	46	Buddhikus Sík	BUDDHI A Spirituális Lélek	Paradicsom	ANU 1 2 3 4 5 6 7		
	47	Mentális Sík	ARÚPA Forma nélküli	Kauzális Test	JÍVA Az Élő Lélek	Kauzális Világok A Hét Menny	ANU 1 2 3 4 5 6 7
	5		RÚPA Formával rendelkező	Mentális Test	RÚPA-MANAS Alsóbb Elme		
	48	Asztrális Sík	Asztrális Test	KÁMA Érzelem, Vágy	Alsóbb Mennyek Purgatóriumok Pokol Világai	ANU 1 2 3 4 5 6 7	
49	Fizikai Sík	Éterikus Test	PRĀNA Életerő	Limbo (pokol tornáca) Állapotok	ANU 1 2 3 4 5 6 7		
7		Fizikai Test	STHŪLA Tömör Anyag	Légneműek Folyadékok Szilárd anyagok	ANU 1 2 3 4 5 6 7		

A Létezés Hét Nagy Síkja

Vallyon Imre ábrája: Az Istenné válás útja című könyvéből

Az Ember Tere a Fejlődésben

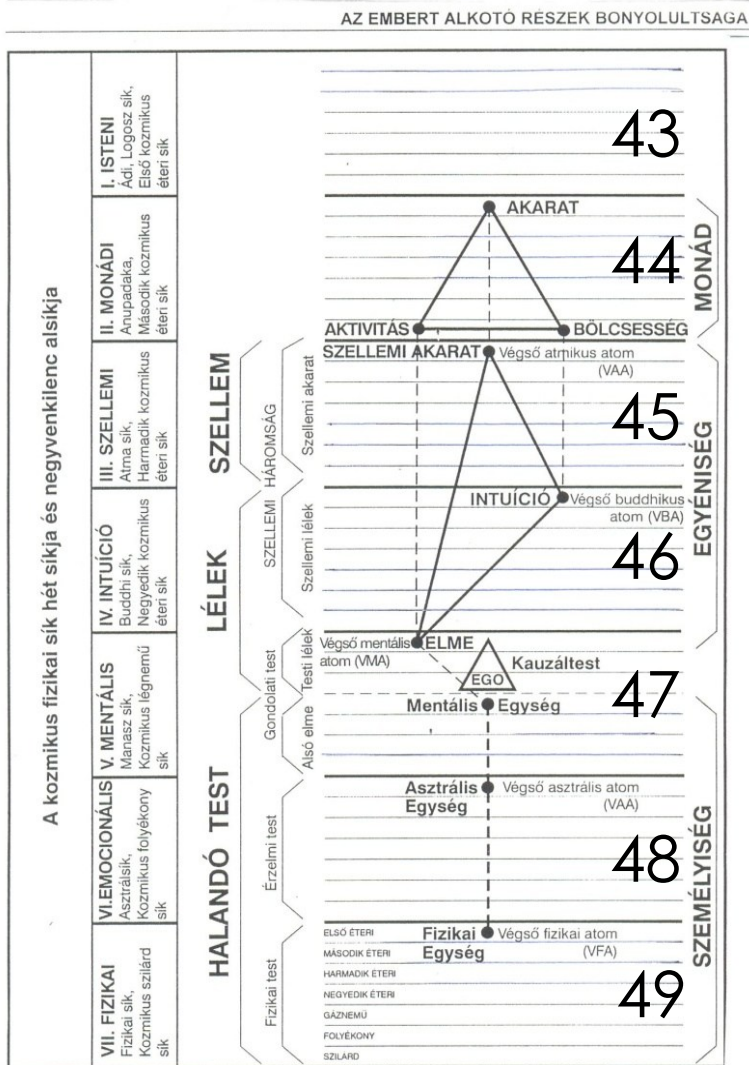

1. Isteni 43
2. Monádi 44
3. Atmikus 45
4. Buddhikus 46
5. Mentális 47
47:1-3 Kauzális (Karana-Manas)
47:4-7 Mentális (ego)
6. Asztrális 48
7. Fizikai 49
49:1-4 Éteri
49:5-7 Fizikai sűrű

Az Összetett Emberi Lény

- ▶ Az ember Istennek a megtestesülése, egy el nem pusztítható (halhatatlan) **Egyéniség** és egy pusztulásra ítélt (halandó) **Személyiség**.
- ▶ A Személyiség (alsóbb én) az egyéleti megtestesülés után megsemmisül.
- ▶ Az Egyéniség (Felsőbb Én, a Valódi Én, a Lélek) számos személyiséget ölt magára a reinkarnáció során.
- ▶ A jelenlegi személyiséged soha korábban nem létezett, és a haláloed által örökre véget ér – kivéve, ha halhatatlanná teszed. (Erről később lesz szó.)

Egyéniség ~ Múlhatatlan Én, Lélek



- ▶ Minden Emberi Lélek a Háromarcú Isten, a Szentháromság vagy TRIMURTI megtestesülése.
- ▶ Az Univerzális Létnék ez a hármas természete az Emberi Lélekben mint ATMAN-BUDDHI-MANAS jelenik meg.
- ▶ Az ember Isten „képmására és hasonlatosságára” teremtett. → vagyis Isten is hármasságból épül fel. (Hasonlók vagyunk Atyánkhoz.)

„És mondá Isten: Teremtsünk embert a mi képünkre és hasonlatosságunkra.” Mózes I. 1:26

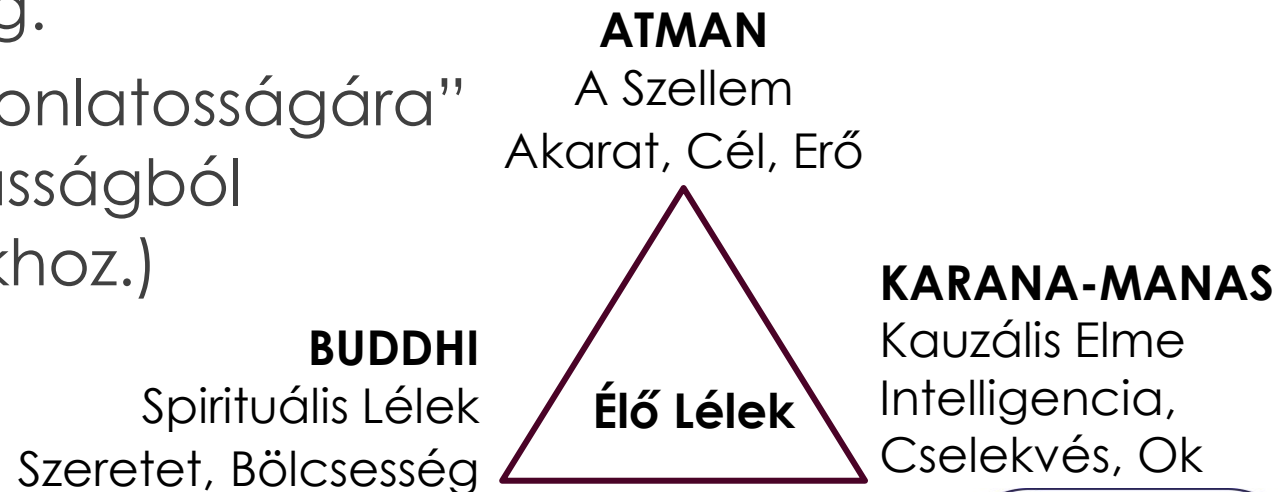

Atman, Atma = Szellem

- ▶ Az Ember Legbensőbb Szelleme, az Isteni benne.
- ▶ Forma nélküli, időtlen, örök, ok nélküli, Mindenben-meglévő-Egyetlen-Én.
- ▶ Univerzális Lélek (Ezen a szinten már nincs én).
- ▶ „ÉN VAGYOK” (Bhagavad-Gita, Ótestamentum).
- ▶ Az Istenhez tartozás élményét adja az Énnek.

ATMAN
A Szellem
Akarat, Cél, Erő

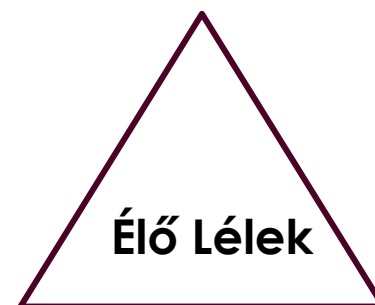

Buddhi = Spirituális Lélek

- ▶ Tiszta Tudatosság, Spirituális Tudatosság, Transzcendentális Tudatosság
- ▶ Spirituális Szeretet és Bölcsesség
- ▶ Spirituális Intuíció
- ▶ Mély Bölcsesség és Megértés
- ▶ A Buddhi a zsidó, a keresztény, az iszlám és a hindu misztikusok valódi Misztikus Tudatossága.
- ▶ Égi Irányítónk működési területe.
- ▶ Morfogenetikus Tér, Áramlás.

BUDDHI
Spirituális Lélek
Szeretet, Bölcsesség

ÉLŐ Lélek

Karana-Manas = Kauzális Elme

- ▶ Felsőbb Elme, Magasabb Rendű Elme, Tiszta Elme
- ▶ A Tiszta Értelem, az Éleslátás hordozója.
- ▶ Ez a Tiszta Intelligencia és Aktivitás minősége.
- ▶ Magasabb Rendű Elme.
- ▶ Lélekmatrica helye.



KARANA-MANAS
Kauzális Elme
Intelligencia,
Cselekvés, Ok

Lélek lakhelye

- ▶ Az individualizált Emberi Lelked (Jiva, Élő Lélek) a Kauzális Testekben, a Mentális Sík forma nélküli alsíkján él.
- ▶ Természetes otthona a Mentális Sík harmadik alsíkja 47:3
- ▶ Életről életre a megszakítás nélküli létezést biztosítja számunkra.
- ▶ Ez az **AHAMKARA**, a személyiség „Én vagyok” érzékelése.
- ▶ Az „Én vagyok a cselekvő”. A halhatatlan Énünk. (Jung Selbst, Tanú, Önvaló)
- ▶ Az Isteni Tudatosság elérésekor az AHAMKARA egyszerűen AHAM, „Vagyok” lesz.

Személyiség

- ▶ A Személyiség otthona a Mentális, az Asztrális és a Fizikai Világok.
- ▶ Eben a Három Világban életről életre keringünk.

Fizikai Sík

- ▶ Ezen a síkon két testünk van:
- ▶ A Sűrű Fizikai: három anyagból áll: szilárd, folyékony és légnemű), és a
- ▶ Finom fizikai vagy Éteri: az éterikus-fizikai anyag négy Éteri állapotából épül fel.

Személyiség

Asztrális Sík

- ▶ Vágyak, érzések, érzelmek, hangulatok helye.
- ▶ Pokol bejárata a 48:7 Síkon található.
- ▶ Az Asztrális Világot hét különböző anyag alkotja.
- ▶ Ez a szubjektív vagy tudattalatti elméd tere.

Mentális Sík

- ▶ Kauzális (47:1-3) és Mentális (47:4-7) alsíkokra oszlik.

Lélek növekedése

- ▶ „A Lélek tökéletesedése a magasabb Szintű energiák felgyűjtésében, energia potenciálja növekedésében, és az új információk önmagán belül való felépítésében nyilvánul meg.
- ▶ Minden Lélek az energiatestei számának növekedése révén növekszik.
- ▶ A növekedés az ember saját munkája által kerül kidolgozásra, felgyűjtésre.
- ▶ A fejlődés mértékében a burkok belső felépítése egyre összetettebbé válik.
- ▶ Minél magasabb lesz a Lélek fejlettségi szintje a Hierarchiában, annál több burokkal fog rendelkezni.
- ▶ A Lélek a burkok segítségével növekszik.”¹

Lélek teste / burkai

▶ Halandó vagy Ideiglenes testek:

1. Fizikai test (Sűrű fizikai test)
2. Étertest (Finom fizikai test)
3. Asztráلتest vagy Érzelemtest
4. Mentáلتest vagy ego teste

▶ Halhatatlan vagy Állandó testek:

5. Kauzális test vagy Oki test
 6. Buddhikus test vagy Lélek Érzelmi teste
 7. Atmikus test vagy Lélek Szellemi teste
- ▶ A testek szoros kapcsolatban vannak egymással.

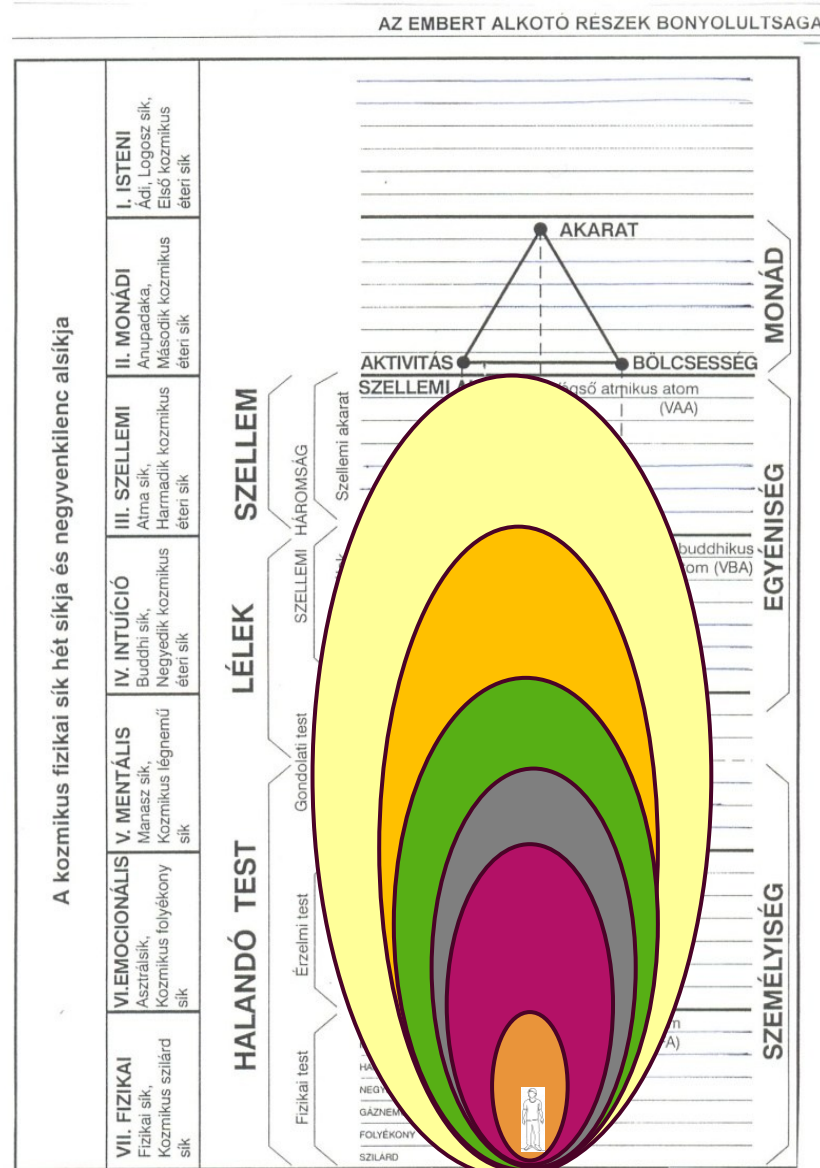

Testek / Burkok funkciói¹

1. Védelmi
 2. Adaptív
 3. Lehorgonyzás. Burkok nélkül a Lélek kirepülne a sűrű rétegekből.
 4. Minőségi irányultság. Minden burok egységes cselekvésekkel kapcsolódik egymással, mindegyikük a lélekmatricára dolgozik.
- ▶ Mindaz, ami nem felel meg a legmagasabb követelményeknek nem engedtetik át a felettes-magasabb burokba.
 - ▶ Az állandó energiatestekbe örök folyamatok épülnek.
 - ▶ Minden burok individuális!

Testek / Burkok funkciói¹

5. Az ember által termelt energiák megsűrítése.
6. A Lélek érzékenységének formálása-kialakítása. Minél több a burok, és minél minőségibb a felépítésük, annál nagyobb a Lélek érzékenysége.
7. A fizikai test finomenergiákkal történő feltöltése.

Fizikai test



VALÓSÁG	gáttörő	3	kémiai elemek
	folýékony	2	fizikai testek (molekulás állapot)
	szilárd	1	

- ▶ Ezt a testet látjuk. Ezt ismerjük (talán) a legjobban. Ezzel azonosulunk!
- ▶ Az ember több, mint a látható Fizikai test! És a Világ is sokkal több, mint ami látható!
- ▶ A látható világ csupán 5%-a a Valóságnak! A többi 95% a láthatatlan Térben és Világban létezik (vagyis szemünk számára láthatatlan)!
- ▶ Te, mint Lélek, a négyrétegű személyiséged felett, azaz a mentális, az asztrális, az éterikus és a fizikai tested felett gyakorolsz ellenőrzést.
- ▶ A Fizikai test teszi lehetővé a Földön való cselekvést térben és időben.

Étertest



- ▶ A Testmás
- ▶ A Fizikai test életéhez nélkülözhetetlen, azonban egyfajta különálló tudathordozó.
- ▶ Felfogja és szétszórja azt az Életerőt, mely a Napból árad ki (így szoros kapcsolatban van a fizikai egészséggel).
- ▶ A fizikai testhez hasonlóan meghal, és fokozatosan felbomlik, felszabadítva a „lelket”.
- ▶ „Az adott burok irányítja az emberi formát és szerveit. Irányítása azon az elven alapul, hogy bármely finom energia, amelyből az éteri burok összetevődik, erősebb, mint a durvább, materiális energia, ezért minden finom energia képes a durvább energia irányítására.”¹
- ▶ Tehát elsődleges az Étertest, és „csak” másodlagos a Fizikai test! Ezt jól észbe kell vésnünk.

	Elemi minősége	Milyen részecskéből áll?	Gnosztikus megnevezés	Rezgések	Vitaminok
Első Éter 49:1	Levegő Elem	Atomi	Életéter	„Elektromágneses Vibrációk”	D + K2 + A
Második Éter 49:2	Tűz Elem	Szubatomi	Kémiai Éter	„Fény Vibrációk”	B vitaminok
Harmadik Éter 49:3	Víz Elem	Szuper-Éterikus	Fény Éter	„Hang és Szám Vibrációk”	C-vitamin
Negyedik Éter 49:4	Föld Elem	Éterikus	Hő Éter	„Szín Vibrációk”	A + E

- ▶ A Negyedik Éteri Világ **Plazma**ként jelenik meg, a Harmadik Éter-t pedig mint **Éter** emlegetik (mint az Ötödik Elem).

Az Éteri burok / Étertest több feladatot is ellát

- ▶ Hordozza az egyén Zodiákus jegy minőségét.
- ▶ Hordozza annak a Népcsoportnak kódjait melybe beleszülettünk.
- ▶ Az ezéleti program kódjaink is megtalálhatók benne, melyeknek köze van az ezéleti egészségünkhöz, energetikai jellemzőinkhez, szervezink egészségéhez és betegség hajlamaihoz.
- ▶ Megtalálható benne minden szervünk energetikai mintája. A gyógyítás elsődleges területe kell, hogy legyen, mert a szervek először az Éteri szinten károsodnak (Ok), mely aztán visszahat a Fizikai testre, ahol megjelennek a betegségek (okozat).
- ▶ A mai tudásunk még nagyon kevéske. A Szellemi Tanítások azt mondják, hogy a jelenlegi tudásunk Igazság alapja 5%! (Annyi, mint a látható Világ mennyisége.)

Érdekesség az Éteri működéshez

- ▶ A bevitt étel, miután az emésztőrendszerben alkotóelemeire bomlik – fehérje, zsír és szénhidrát molekulák lesznek belőle – a mai tudásunk szerint a vékonybélből felszívódik, majd bekerül a véráramba és jut el az összes sejtünkhöz, szervünkhöz. Na ez (sem) igaz!
- ▶ A felszívódott anyagok először dematerializálódnak, vagyis Éterivé válnak. Ott átítatódnak Kozmikus Szubsztanciákkal, Életerővel, Pránával, Szoláris Energiával és az adott egyén életprogramjával és minőségével, majd a dematerializálódott anyag helyén képződött anyagi-vákuumban összesűrűsödnek és megjelennek anyagi formába, és ekkor már a fehérje, a zsír, a szénhidrát és a vitaminok is képesek felszívódni a vérbe, a szervekbe és a szövetekbe. Teljesen egyedivé válnak!

Asztrális Test

ÉRZÉS (asztrál) RÉGIÓ emóció, VAGY öröm, szenvedés	mentális élet vonzalom rokonszenv - közöny - ellenszenv gyűlölet, bosszú szenvedély, érzékiség bánat	SZEMÉLY per-sona a halandó, gyarló ember földi vetület	ASZTRÁLIS ÉRZELEM TEST	7	Elysium	
				6		
				5		
				4		Földhözköttetés a szenvedés tisztítóüze (kámaloka)
				3		
				2		
				1		

- ▶ Minden lénynek (embernek, állatnak, fának) van Asztrális Teste.
- ▶ A fizikai formát átható, fénylő forma.
- ▶ Ez a természeted valóságosabb része, mivel a fizikai formánk csupán e fénylő testünk kiterjesztése.
- ▶ Ez a testünk az asztrális anyag óceánjában él.
- ▶ A létezés a fizikai világban nem más, mint árnyék, légüres tér vagy lyuk a körülöttünk lévő, nagyobb Asztrális Világban.
- ▶ E fénylő test előbb létezett, mint a fizika, és később tűnik el a halál után, mint a fizikai.
- ▶ A Tudatosságunk egyszerűen csak áthelyeződik a sűrű anyagi formáról a finomabb anyagi formára.

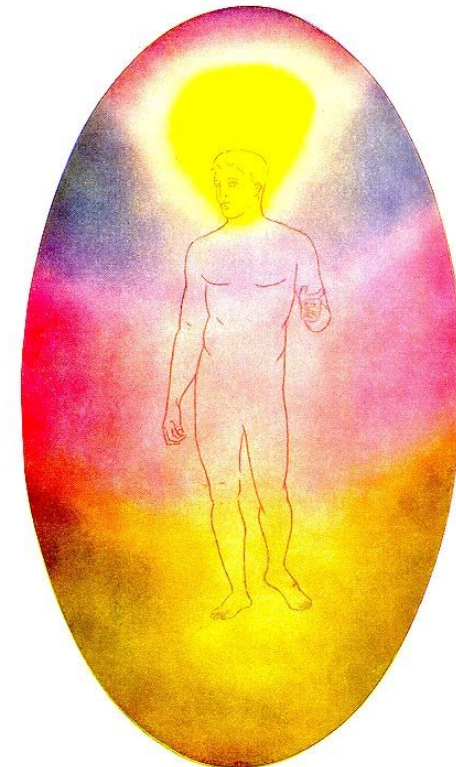

Asztrálestest vagy Érzelemtest

- ▶ Az Asztrálestest minősége megfelel az ember érzelmi beállítódottságának.
- ▶ A rosszindulatú, hibáztató, gőgös, félelemmel teli ember Asztrális teste ezen energiákkal telített.
- ▶ A jóindulatú, segítőkész, adakozó, szeretettel teli ember pedig, magas minőségű energiákkal telített.
- ▶ Az ember az érzéseken keresztül nehéz vagy finom energiát termel.
- ▶ *„Az ember azért került létrehozásra, hogy a fejlődés adott szakaszában kinyilvánítsa, kifejezésre juttassa az érzések végtelenül sokféle árnyalatát, és segítségükkel finom energiává alakítsa át a durva energiát.”¹*

(Kavicsok és a vaj.)

Pozitív érzelmek		Negatív érzelmek	
	Energetikai egysége		Energetikai egysége
ISTEN iránti szeretet	+ 500	Sátánnak való hódolat, imádás	- 300
szeretet minden ember iránt	+ 400	szadizmus	- 120
házastárs iránti szeretet	+ 300	gyűlölet	- 75
gyerekek iránti szeretet	+ 260	önimádat	- 65
jóság	+ 250	gazdagság utáni vágy	- 65
mások iránti szeretet	+ 180	düh	- 65
szülők iránti szeretet	+ 150	árulás	- 60
könyörületesség, nagylelkűség, vágy segíteni másoknak	+ 68	ateizmus, hitetlenség	- 45
rettenthetetlenség	+ 65	hataloméhség, hatalomvágy	- 45
nyugalom	+ 50	harag, rosszindulat	- 45
húsról való lemondás	+ 45	sértődöttség	- 35
tudás iránti vágy	+ 40	félelem	- 35
igazságszeretet	+40	hazugság	- 30
nagylelkűség	+ 35	kapzsiság, fösvénység, lustaság	- 30
alkoholról való lemondás	+ 25	alkohol utáni vágy	- 25
szexről való lemondás	+ 25	egoizmus	- 25
fegyelmezettség, önuralom	+ 20	irigység	- 20
		torkosság	- 15
		harag	- 10
		apátia	- 5

ÉRZELMEK AZ ASZTRÁLIS TESTBEN

Érzelmek az Asztrális Testben



XIII

Dühroham



XVIII

Mély depresszió

Mentáltest

formai (rupa) analizáló alsó manasz vagy értelem	GONDOLA	Elet	KONKRÉT ELME KÖVETKEZTETŐ ÉSZ	FEJLE	4 negyedik 3 harmadik 2 második 1 első	meny
---	---------	------	-------------------------------------	-------	---	------

- ▶ Halandó testünk.
- ▶ Az ember gondolkodó teste.
- ▶ Az Asztráltest és a Mentáltest szorosan együttműködnek.
- ▶ Ma az ember Asztrálteste aktívabb és telítettebb, mint a Mentáltest.
- ▶ Alacsonyabb Rendű Elme otthona.
- ▶ Jelenleg a Mentáltest lüktető, vibráló, állandó impulzusok futnak benne. A cél: passzív, befogadó, nyugodt és nyitott Mentáltest.

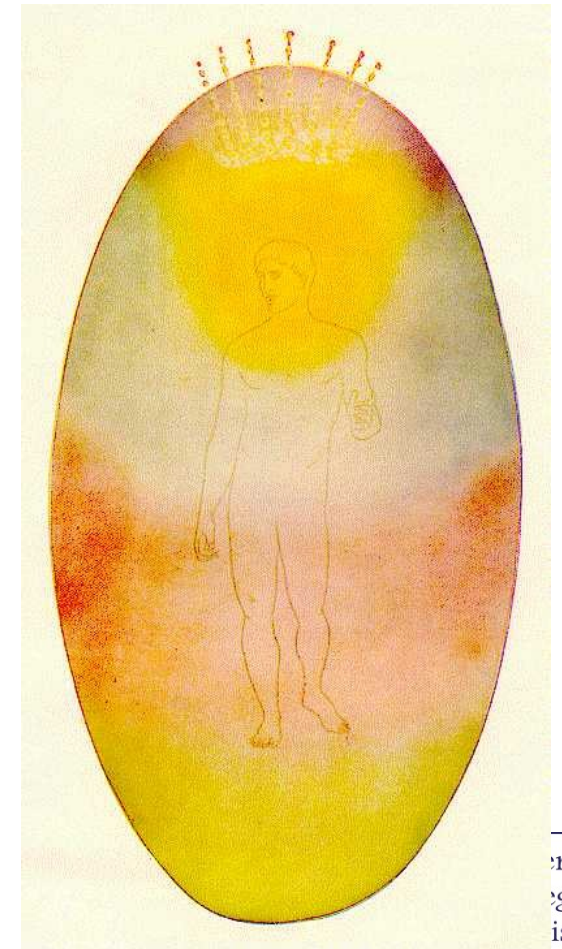

Állandó energiatesteink

- ▶ Kauzál, Buddhikus és Atmikus
- ▶ A Lélek tökéletesedését, növekedését szolgálják.
- ▶ Törekvésünk a Lelki-Szellemi fejlődésre gazdagítja állandó finomenergetikai testeink minőségét.



Kauzális test



- ▶ A Lélek halhatatlan teste az emberi létezések alatt.
- ▶ Oki test.
- ▶ Tartalmazza az emberi karmát.
- ▶ Szintetizáló, felső értelem – Magasabb Rendű Elme MRE.
- ▶ Az ember minden gondolata és cselekedete hatással van a Kauzális testére (Karmikus test).
- ▶ A Kauzális test csak a lelkek Földön való testetöltése idejére állandó.
- ▶ Összekötő a finomenergetikai világ és a fizikai világ között.
- ▶ Feladat életről életre egyre több kauzális anyagot gyűjteni, telíteni Kauzális testünket.

Szellemi burkok = Buddhikus és Atmikus

- ▶ *„Sajátos konstrukcióval rendelkezik, amely magas frekvenciájú energiák felgyűjtésére tervezett. Ez az, amiért az ember lelke tökéletesedik, amiért szenved és reinkarnálódik, ezek azok az „arany” morzsák, amelyeket az ember a reinkarnációk hosszú láncolata során összegyűjt, és minden életében ebbe a burokba elhelyez, közelebb hozva magát ezáltal az örökkévalósághoz.”¹*
- ▶ Ezen energetikai testekbe nagyon lassan gyűlnek az energiák.
- ▶ Az ember egyik életében gyűjthet ezekbe a testekbe energiát, a másik életében pedig elhasználhatja azt.
- ▶ A Szellemi test energetikája határozza meg az ember jövőbeli életprogramjának minőségét.
- ▶ Nem létezik módszer a Lelki-Szellemi energia gyorsított felgyűjtésére. Életről életre fokozatosan történik a fejlődés.

Lelki-Szellemi energiák = Buddhikus és Atmikus testek

- ▶ Az Isteni Értelem vagy a Kozmikus élet szempontjából helyes cselekedetek energiái kerülhetnek ezen testekbe.
- ▶ *„Az, ami ötszáz évvel ezelőtt Lelki-Szellemi emelkedettségnek számított, az jelenleg már nem számít annak, mivel az emberiség új korszakba lépett, és már sokkal magasabbak a vele szemben támasztott követelmények.*
- ▶ *A lelki-szellemi emelkedettség – egy aranyalap, és ez az, amiért az ember él.*
- ▶ *A vallás, az imák, a Magasabb Szintekről származó információk kezdeti alapként szolgálnak az ember Lelki-Szellemi emelkedettsége fejlesztéséhez. De ezek csak az alapok.*
- ▶ *Ezért az embernek törekednie kell a földi programja méltósággal való teljesítésére, hogy jogot szerezzen a felsőbb lépcsőfokra történő átmenethez. ”¹*

Buddhikus test



Atmikus test



- ▶ Halhatatlan testek.
- ▶ Kevés, szinte semmi Buddhikus és Atmikus anyagot nem tartalmaznak jelenlegi fejlettségi szintünkön.

Hogyan tudom finomenergia testeimet növelni, fejleszteni, gazdagítani?

- ▶ **Fizikai test:** mozgás, étkezés, légzés, napozás, hidegterápia (G8)
- ▶ **Étertest:** napozás, légzés, vitaminok, Prána felvétel, hangok,
- ▶ **Asztráltest:** érzelmek finomítása, hála, szolgálat, alázat,
- ▶ **Mentáltest:** meditáció, elcsendesedés, visszavonulás, befelé fordulás, gondolati tevékenység (Vízöntő-kor Levegő minőség)
- ▶ **Kauzális test:** tudatos cselekvés, döntéshozatal, gondolatokon túli „gondolkozás”
- ▶ **Buddhikus test:** éntelenség, szolgálat, „hit”, ima, szent szövegek olvasása, misztika, lelki-szellemi munka,
- ▶ **Atmikus test:** Szellem Igazságok és Örök Bölcsességek megismerése, forgatása magunkban. Lelki-szellemi munka.



Köszönöm a figyelmet!